



**Direzione:** DIREZIONE

**Area:**

## **DETERMINAZIONE** (con firma digitale)

N. A00020 del 08/03/2021

Proposta n. 39 del 03/03/2021

**Oggetto:**

CIG Z7D30DF7A4 PROGETTO "OSSIGENO" APPROVAZIONE PROGETTO PER LA REALIZZAZIONE DI UN BOSCO IN COMUNE DI NESPOLO DETERMINA A CONTRARRE ED APPROVAZIONE DELLA LETTERA DI INVITO E DELLO SCHEMA DI CONTRATTO

**Proponente:**

Estensore

PIVA GIOVANNI

\_\_\_\_\_ *firma elettronica* \_\_\_\_\_

Responsabile del procedimento

PIVA GIOVANNI

\_\_\_\_\_ *firma elettronica* \_\_\_\_\_

Responsabile dell' Area

\_\_\_\_\_

Direttore

V. LODOVISI

\_\_\_\_\_ *firma digitale* \_\_\_\_\_

Firma di Concerto

## Il Direttore

**VISTA** la Legge Regionale n° 56 del 09/09/1988 istitutiva di questa Riserva Naturale;

**VISTA** la Legge Regionale 22 maggio 1995, n. 29, avente ad oggetto "Modifiche ed integrazioni leggi regionali in attuazione all'art. 13 della legge regionale 18 novembre 1991, n. 74 (Disposizioni in materia di tutele ambientale – Modifiche ed integrazioni alla legge regionale 11 aprile 1985, n. 36);

**VISTA** la Legge 6 dicembre 1991, n. 394 "Legge Quadro sulle Aree Protette";

**VISTA** la Legge Regionale 6 ottobre 1997, n. 29, "Norme in materia di aree naturali protette regionali" e successive modificazioni;

**VISTO** l'art. 9 della Legge Statutaria Regionale 11 novembre 2004, n. 1, di approvazione del "Nuovo Statuto della Regione Lazio";

**VISTA** altresì, la Legge Regionale 14 luglio 2014 n° 7, che all'art. 1 stabilisce funzioni e compiti degli organi di controllo degli enti pubblici dipendenti della Regione Lazio;

**VISTO** il Decreto del Presidente della Regione Lazio n. T00287 del 23/11/2018 di nomina del Presidente della Riserva Naturale Monte Navegna e Monte Cervia nella persona del Sig. Giuseppe Ricci;

**VISTO** il Decreto del Presidente della Regione Lazio n° T00018 del 15/01/2020 di nomina del Direttore della Riserva Naturale Monte Navegna e Monte Cervia nella persona del Dott. Vincenzo Lodovisi;

**VISTO** il contratto di diritto privato per il conferimento dell'incarico di Direttore del Parco, sottoscritto tra il Presidente e il Dott. Vincenzo Lodovisi in data 03/02/2020;

**VISTO** il Decreto Legislativo 23 giugno 2011 n° 118, "Disposizioni in materia di armonizzazione dei sistemi contabili e degli schemi di bilancio delle Regioni, degli enti locali e dei loro organismi, a norma degli articoli 1 e 2 della legge 5 maggio 2009 n° 42" e successive integrazioni e modificazioni;

**VISTA** la Legge Regionale 20 novembre 2001, n° 25, "Norme in materia di programmazione, bilancio e contabilità della Regione Lazio", per quanto compatibile con il D.Lgs. n° 118/2011 sopra richiamato;

**VISTO** il Bilancio di Previsione 2020-2022 adottato con Deliberazione del Presidente n° D00046 del 11/10/2019 e trasmesso alla Regione Lazio con nota prot. n° 2178 del 11/10/2019 per la relativa approvazione;

**VISTA** la Legge Regionale 27 dicembre 2019, n. 29 – Bilancio di Previsione finanziario 2020-2022 della Regione Lazio, pubblicata sul B.U.R.L. n° 105 (supplemento 1) del 31/12/2019;

**VISTO** l'art. 6, comma 1, lettera r) della suddetta L.R. n° 29/2019 con il quale, ai sensi dell'articolo 57 della legge regionale 20 novembre 2001, n. 25 (Norme in materia di programmazione, bilancio e contabilità della Regione) e successive modifiche e nel rispetto delle disposizioni di cui all'articolo 47, comma 5, del D.Lgs. 118/2011 e successive modifiche, viene approvato il Bilancio di Previsione per l'anno finanziario 2020 e pluriennale 2021-2022, deliberato da questo Ente;

**VISTO** altresì il Bilancio gestionale 2020-2022, approvato con Determinazione del Direttore n° A00004 del 03/01/2020;

**DATO ATTO CHE** la Regione Lazio, con nota U1108054 del 18.12.2020 ha comunicato alla Riserva Naturale l'approvazione del progetto preliminare "ricostituzione vegetazione a salice e pioppo e frutteto didattico" da realizzarsi a Nespole per un importo totale di Euro 16.667.00

**CONSIDERATO** che il servizio tecnico ha provveduto a redigere il progetto Definitivo/Esecutivo per la realizzazione di tale intervento

**CONSIDERATO** che tale progetto prevede il seguente QTE

<b>QUADRO ECONOMICO</b>			
<b>RISERVA NATURALE REGIONALE MONTI NAVEGNA E CERVIA</b>			
<b>Provincia di rieti</b>			
<b>PROGETTO "OSSIGENO" LOC. SERRONE NESPOLO</b>			
<b>A</b>	<b>Lavori</b>		<b>IMPORTO €</b>
1	lavori soggetti a ribasso		13.761,20
	<b>Totale Lavori soggetti a ribasso</b>		<b>13.761,20</b>
3	Oneri per la Sicurezza		500,00
	<b>Totale Lavori</b>		<b>14.261,20</b>
<b>B</b>	<b>Somme a disposizione della Stazione appaltante per:</b>		
1	lavori in economia;		704,11
#RIF!	imprevisti;		0,00
4	incentivi art. 113 D.Lgs. 50/2016	2,0%	275,22
5	I.V.A. su A) Lavori	10%	1.426,12
	<b>Totale B</b>		<b>2.405,45</b>
	<b>Totale A) + B)</b>		<b>16.666,65</b>

**RITENUTO possibile prendere atto ed approvare il progetto**

**CONSIDERATO CHE:**

ai sensi dell' articolo 32, comma 2, del Codice degli appalti, prima dell'avvio delle procedure di affidamento dei contratti pubblici, le stazioni appaltanti, in conformità ai propri ordinamenti, decretano o determinano di contrarre, individuando

- gli elementi essenziali del contratto e i criteri di selezione degli operatori economici e delle offerte il fine che con il contratto si intende perseguire
- l'oggetto del contratto, la sua forma e le clausole ritenute essenziali;
- le modalità di scelta del contraente ammesse dalle disposizioni vigenti in materia di contratti delle pubbliche amministrazioni e le ragioni che ne sono alle base;

**PRESO ATTO CHE:**

- E' esigenza dell'Ente realizzare un intervento di imboscamento in loc. Serrone Nespolo
- Sono elementi essenziali del contratto:
  - La realizzazione di un bosco didattico
  - La previsione di una garanzia di attecchimento di anni due
  - La previsione di un programma di manutenzione

- Il rispetto del capitolato ASSOVERDE come richiesto dall'Ente Erogante il finanziamento
  - Il rispetto dell'immagine coordinata della Regione Lazio e della grafica specifica della linea di finanziamento "Ossigeno"
  - La garanzia di rimpiazzo delle fallanze finalizzata all'attecchimento da verificarsi a due anni dalla piantumazione
  - I lavori vengano effettuati prima della siccità estiva
- L'oggetto del contratto è "realizzazione di un bosco", la forma dello stesso sia quella della "lettera all'uso del commercio" come da Codice degli Appalti per affidamenti sotto soglia e che sia clausola essenziale la garanzia di attecchimento a due anni dalla piantumazione
  - La Scelta del contraente può avvenire attraverso affidamento previo confronto di almeno tre preventivi pervenuti da parte di almeno tre operatori economici in possesso dei requisiti di capacità tecnica

**RITENUTO POSSIBILE STABILIRE CHE:**

- In ragione della limitata complessità dell'intervento e dell'esigenza di avviare i lavori quanto prima il principio di adeguata informazione ai potenziali interessati è rispettato assegnando un termine per la presentazione delle proposte pari 10 giorni naturali consecutivi dall'invito
- Il criterio di aggiudicazione debba essere, in ragione della limitata complessità dell'intervento, quello del prezzo più basso.
- L'aggiudicazione possa avvenire anche in presenza di una sola offerta formalmente valida, con il criterio del prezzo più basso risultante dalle offerte pervenute entro i termini stabiliti nella lettera di invito allegata al presente atto.

VISTA l'allegata lettera di invito così come proposta dal servizio tecnico

ACQUISITI i pareri di rito

## DETERMINA

tutto quanto esposto in premessa viene qui richiamato quale parte integrante e sostanziale della presente Determinazione e ne costituisce motivazione ai sensi dell'art. 3 della legge 7 agosto 1990, n° 241 e s.m.i.;

1. di prendere atto del progetto esecutivo proposto dal servizio tecnico
2. Di approvare tale progetto definitivo/esecutivo
3. Di prendere atto che il Quadro Tecnico Economico è il seguente

<b>QUADRO ECONOMICO</b>			
<b>RISERVA NATURALE REGIONALE MONTI NAVEGNA E CERVIA</b>			
<b>Provincia di rieti</b>			
PROGETTO "OSSIGENO" LOC. SERRONE NESPOLO			
<b>A</b>	<b>Lavori</b>		IMPORTO €
1	lavori soggetti a ribasso		13.761,20
	<b>Totale Lavori soggetti a ribasso</b>		<b>13.761,20</b>
3	Oneri per la Sicurezza		500,00
	<b>Totale Lavori</b>		<b>14.261,20</b>
<b>B</b>	<b>Somme a disposizione della Stazione appaltante per:</b>		
1	lavori in economia;		704,11
#RIF!	imprevisti;		0,00
4	incentivi art. 113 D.Lgs. 50/2016	2,0%	275,22
5	I.V.A. su A) Lavori	10%	1.426,12
	<b>Totale B</b>		<b>2.405,45</b>
	<b>Totale A) + B)</b>		<b>16.666,65</b>

4. Di stabilire che siano elementi essenziali del contratto
  - La realizzazione di un bosco didattico
  - La previsione di una garanzia di attecchimento di anni due
  - La previsione di un programma di manutenzione
  - Il rispetto del capitolato ASSOVERDE come richiesto dall'Ente Erogante il finanziamento
  - Il rispetto dell'immagine coordinata della Regione Lazio e della grafica specifica della linea di finanziamento "Ossigeno"
  - La garanzia di rimpiazzo delle fallanze finalizzata all'attecchimento da verificarsi a due anni dalla piantumazione
  - I lavori vengano effettuati prima della siccità estiva e comunque entro il 30 aprile 2021
5. Di stabilire che L'oggetto del contratto sia "realizzazione di un bosco"
6. Di stabilire che il contratto sia in forma scritta di "Lettera all'uso del Commercio" come da Codice degli Appalti per affidamenti sotto soglia
7. che siano clausole essenziali

- A. Il rispetto dell'immagine coordinata della Regione Lazio e della grafica specifica della linea di finanziamento "Ossigeno"
- B. La garanzia di rimpiazzo delle fallanze finalizzata all'attecchimento da verificarsi a due anni dalla piantumazione
- C. L'effettuazione dei lavori prima della siccità estiva

8. Di stabilire che al fine dell'individuazione del contraente debbano essere invitati almeno tre operatori economici in possesso dei requisiti di capacità tecnica ed economica;
9. Di autorizzare il RUP a individuare gli operatori economici da invitare a presentare offerte nel rispetto dei principi di pari opportunità, trasparenza e rotazione degli incarichi;
10. Di stabilire che LA Scelta del contraente avvenga attraverso il criterio del prezzo più basso;
11. Di approvare l'allegata lettera di invito a presentare offerte;
12. di disporre che il presente atto venga pubblicato nell'albo pretorio on-line di questo Ente ai sensi dell'art. 32, comma 1 della Legge n° 69/2009.
13. di disporre la comunicazione dell'atto attraverso piattaforme informatiche all'autorità di vigilanza ANAC

Copia

## LETTERA DI INVITO AGLI OPERATORI ECONOMICI

Spettabile impresa

Con la presente la invitiamo a presentare offerta per i lavori di cui trattasi

Il Quadro tecnico economico è il seguente

<b>QUADRO ECONOMICO</b>			
<b>RISERVA NATURALE REGIONALE MONTI NAVEGNA E CERVIA</b>			
<b>Provincia di rieti</b>			
<b>PROGETTO "OSSIGENO" LOC. SERRONE NESPOLO</b>			
<b>A</b>	<b>Lavori</b>		<b>IMPORTO €</b>
1	lavori soggetti a ribasso		13.761,20
	<b>Totale Lavori soggetti a ribasso</b>		<b>13.761,20</b>
3	Oneri per la Sicurezza		500,00
	<b>Totale Lavori</b>		<b>14.261,20</b>
<b>B</b>	<b>Somme a disposizione della Stazione appaltante per:</b>		
1	lavori in economia;		704,11
#RIF!	imprevisti;		0,00
4	incentivi art. 113 D.Lgs. 50/2016	2,0%	275,22
5	I.V.A. su A) Lavori	10%	1.426,12
	<b>Totale B</b>		<b>2.405,45</b>
	<b>Totale A) + B)</b>		<b>16.666,65</b>

Sono documenti integranti la presente richiesta di offerta

- Il progetto così come approvato con determina \_\_\_\_\_ del
- Il Computo metrico estimativo
- Il programma di manutenzione
- Il capitolato speciale "Assoverde"
- Lo schema di lettera di incarico
- Il programma dei pagamenti come definito nella lettera di incarico

E' inoltre richiesta polizza fidejussoria o assicurativa a garanzia dell'attecchimento nei due anni successivi alla piantumazione a copertura del risarcimento delle fallanze

**E' possibile presentare la propria proposta economica esclusivamente via PEC info@pec.navegnacervia.gov.it sotto forma di documento firmato digitalmente entro le ore \_\_\_\_\_.**

In ragione della limitata complessità dell'intervento, l'affidamento avverrà secondo il criterio del prezzo più basso.

I lavori dovranno iniziare entro 7 giorni dall'accettazione dell'incarico e concludersi entro il 30 aprile 2012

Relativamente alle lavorazioni eseguite La SV verrà autorizzata ad emettere fattura dalla competente direzione dei lavori una volta realizzato ed accettato quanto realizzato.

Le operazioni di sfalcio periodico e le irrigazioni di soccorso previste dal programma di manutenzione verranno liquidate previa autorizzazione alla emissione di fattura al termine della stagione autunnale 2021 e della stagione autunnale 2022

L'aggiudicazione avverrà anche in presenza di una proposta formalmente valida,

La documentazione relativa ai lavori è scaricabile liberamente dal sito istituzionale dell'Ente [www.navegnacervia.it](http://www.navegnacervia.it)

E'possibile prendere visione dei luoghi previa richiesta di appuntamento da concordare con il RUP tramite e-mail [gpiva@regione.lazio.it](mailto:gpiva@regione.lazio.it) cell. 333.5079058 chiamando dal lunedì al venerdì dalle 9 alle 17.

Il trattamento dei dati inviati dai soggetti interessati si svolgerà conformemente alle disposizioni contenute nel "Regolamento Generale sulla Protezione dei Dati" (GDPR - General Data Protection Regulation) Regolamento (UE) n. 2016/679

Le comunicazioni avverranno solo ed esclusivamente attraverso Posta Elettronica Certificata.



## MODELLO DI PRESENTAZIONE OFFERTA

io \_\_\_\_\_ sottoscritt\*  
 \_\_\_\_\_ nat\* a  
 \_\_\_\_\_ il \_\_\_\_/\_\_\_\_/\_\_\_\_,  
 Codice \_\_\_\_\_ Fiscale  
 \_\_\_\_\_ e  
 residente in \_\_\_\_\_ via  
 \_\_\_\_\_ in qualità di legale rappresentante  
 dell'Impresa \_\_\_\_\_ in  
 quanto (specificare il titolo che giustifica il potere di  
 rappresentanza) \_\_\_\_\_  
 \_\_\_\_\_

DICHIARO: di aver preso visione della documentazione relativa ai lavori di cui trattasi di aver preso visione o comunque di essere a conoscenza dello stato dei luoghi e di non avere alcuna riserva da effettuare

PROPONGO la seguente offerta economica:

Euro \_\_\_\_\_ complessivi al netto dell'IVA  
 Euro \_\_\_\_\_ complessivi al lordo dell'IVA

di cui  
 Euro \_\_\_\_\_ al netto dell'IVA per i lavori soggetti a ribasso  
 Euro 500,00 al netto dell'IVA per la sicurezza

CONSAPEVOLE delle pene stabilite per le dichiarazioni mendaci dall'art. 76 del D.P.R. n. 445/2000,

D I C H I A R O

a) di avere il potere di rappresentanza dell'Impresa in  
 quanto \_\_\_\_\_

b) Che l'impresa rappresentata si  
 chiama \_\_\_\_\_ ed ha la forma giuridica di  
 (impresa individuale, impresa agricola, società a responsabilità limitata, società in

accomandita semplice, società per azioni, società cooperativa altro)

c) Che all'impresa è stato attribuito il seguente codice ATECO \_\_\_\_\_

d) che l'impresa è iscritta presso la CCIAA di \_\_\_\_\_

E) Che l'impresa ha sede legale in \_\_\_\_\_

Via \_\_\_\_\_ civico \_\_\_\_\_ CF \_\_\_\_\_  
\_\_\_\_\_ PIVA \_\_\_\_\_ CCCIA \_\_\_\_\_

Telefono \_\_\_\_\_ FAX \_\_\_\_\_ e-mail \_\_\_\_\_ pec \_\_\_\_\_

F) che i direttori tecnici sono i signori :

Sig. \_\_\_\_\_ nato a \_\_\_\_\_  
\_\_\_\_\_ il \_\_\_\_\_, Codice  
Fiscale \_\_\_\_\_ e residente a  
\_\_\_\_\_, in via  
\_\_\_\_\_ n. \_\_\_\_\_, quale  
\_\_\_\_\_;

Sig. \_\_\_\_\_ nato a \_\_\_\_\_  
\_\_\_\_\_ il \_\_\_\_\_, Codice  
Fiscale \_\_\_\_\_ e residente a  
\_\_\_\_\_, in via  
\_\_\_\_\_ n. \_\_\_\_\_, quale  
\_\_\_\_\_;

G) Che l'Impresa non incorre un nessuna delle cause di esclusione dai pubblici appalti e in ogni altra situazione che determini l'esclusione dalle gare e l'incapacità a contrattare con la Pubblica Amministrazione

H) Che l'impresa è in possesso delle seguenti certificazioni ed attestazioni di capacità professionale \_\_\_\_\_

QUALORA RISULTASSI AGGIUDICATARIO MI IMPEGNO A CONSEGNARE IL POS DELL'IMPRESA ENTRO L'AVVIO DEI LAVORI E COPIA DELLA POLIZZA FIDEJUSSORIA

O ASSICURATIVA RELATIVA ALLA GARANZIA DI ATTECCHIMENTO ENTRO LA DATA  
DELLA SOTTOSCRIZIONE DELLA LETTERA DI INCARICO

....., lì .....

IL LEGALE RAPPRESENTANTE

---

Copia



Progetto Una Riserva di biodiversità

*Proposta di ricostituzione della vegetazione a Salice e Pioppo e frutteto didattico in  
comune di Nespole loc. Serrone Fg 1 particelle 247-248-572*

*IL RUP*

*PROGETTISTA*

*DOTT. AGR GIOVANNI PIVA*

*MATRICOLA REGIONE LAZIO 30558*



## RELAZIONE

*La Riserva Naturale Regionale Monte Navegna e Cervia possiede un'area verde sita in comune di Nespolo Foglio 1 particelle 247.248.572*

*Tale area è caratterizzata da una buona esposizione e, in parte, da modeste pendenze, è interessata dalla rete escursionistica della Riserva naturale, dalla Ippovia e dalla Ciclovía*

*L'area è stata oggetto in passato di interventi finalizzati a renderla fruibile ed utilizzabile per attività ricreative e di educazione ambientale.*

*All'interno dell'area sono localizzate le seguenti strutture e opere:*

- *Mola didattica di Nespolo*
- *Giardino dei frutti dimenticati della Riserva Naturale*

*L'area è un punto cruciale della riserva naturale e costituisce un hotspot meritevole di essere reso pienamente fruibile anche attraverso il meccanismo della coprogettazione pubblico privato e dell'adozione da parte delle comunità locali in un modello di gestione comunitaria dei beni pubblici come previsto dalla recente normativa regionale*

*L'area è attraversata da*

- *Rete dei Sentieri della Riserva Naturale*
- *Ippovia della Riserva Naturale*
- *Cammino Di San Pietro l'Eremita*
- *Rete delle ciclovie*

*L'ambiente è prativo, sul versante esposto al sole è presente una lecceta mentre il versante mesofilo è interessato da un bosco a prevalenza di cerro E' presente un'intrusione extrazonale di orno -ostryeto in quanto l'area è interessata da un fenomeno di inversione termica*

*Il suolo è profondo, grossolano non ben strutturato, sciolto nella parte più elevata limoso nella parte pianeggiante*



*E' presente un ambiente ripariale che delimita il fosso "Serrone" con presenza di alcuni salici e numerosi arbusti. E' presente un muro a secco che delimita il fosso. L'are pianeggiante presenta ristagni idrici nei momenti di maggiore piovosità e l'allaontanamento delle acque non è veloce a causa del livello della stessa non superiore al livello del fosso*

## Individuazione delle particelle



## Obiettivi dell'intervento

Creazione di un bosco rappresentativo della biodiversità

Creazione di un'area fruibile

## Azioni previste

L'intervento prevede la realizzazione di un arboreto ricreativo facilmente fruibile dai visitatori e accessibile sia dal paese di Nespolo sia dal Mulino di proprietà della Riserva Naturale.

E' prevista all'interno dell'area la realizzazione di un percorso di visita che consenta di conoscere le piante rappresentative della flora della Riserva Naturale

E' previsto il collegamento funzionale dell'arboreto con il frutteto "Giardino dei frutti dimenticati" e con il Mulino

E prevista la sistemazione dell'area ricreativa con l'installazione di due tavoli da pic nic e la realizzazione di un punto fuoco

Via Roma 33, Varco Sabino (RI) – Tel. (+39) 0765 790002 – Fax(+39) 0765 790139  
 info@navegnacervia.it – info@pec.navegnacervia.gov.it

codice fiscale 90009830572 codice IPA nrnmn\_ codice fattura elettronica UFGDNS



## Stato attuale

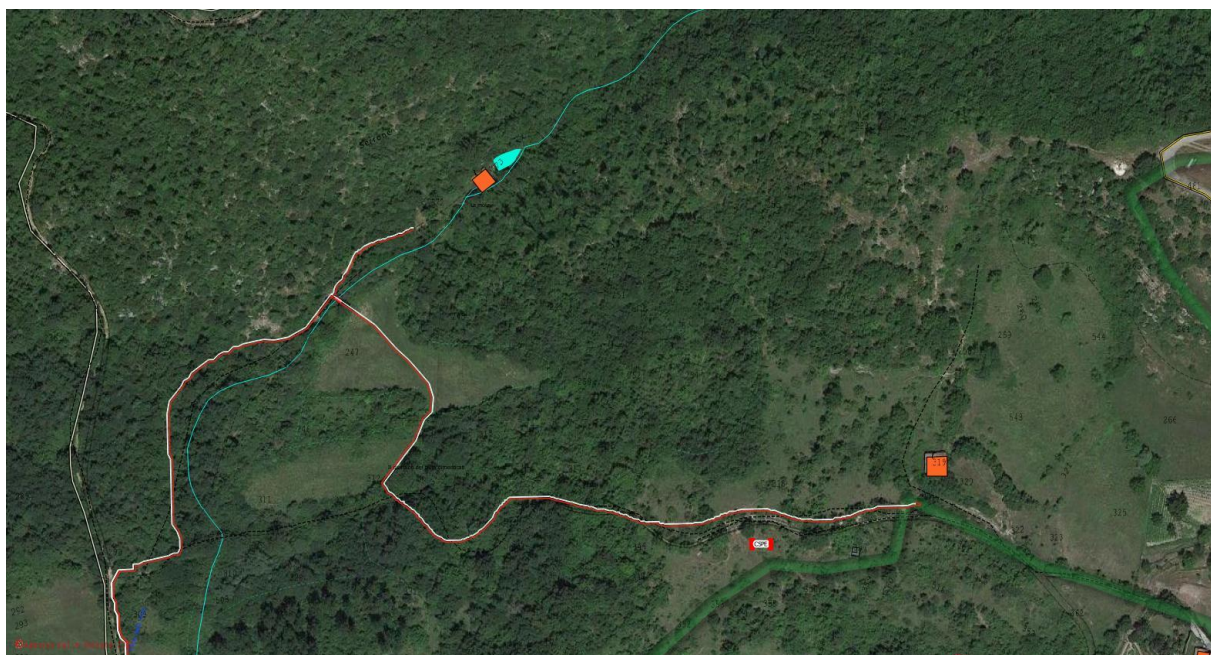

## Stato di progetto

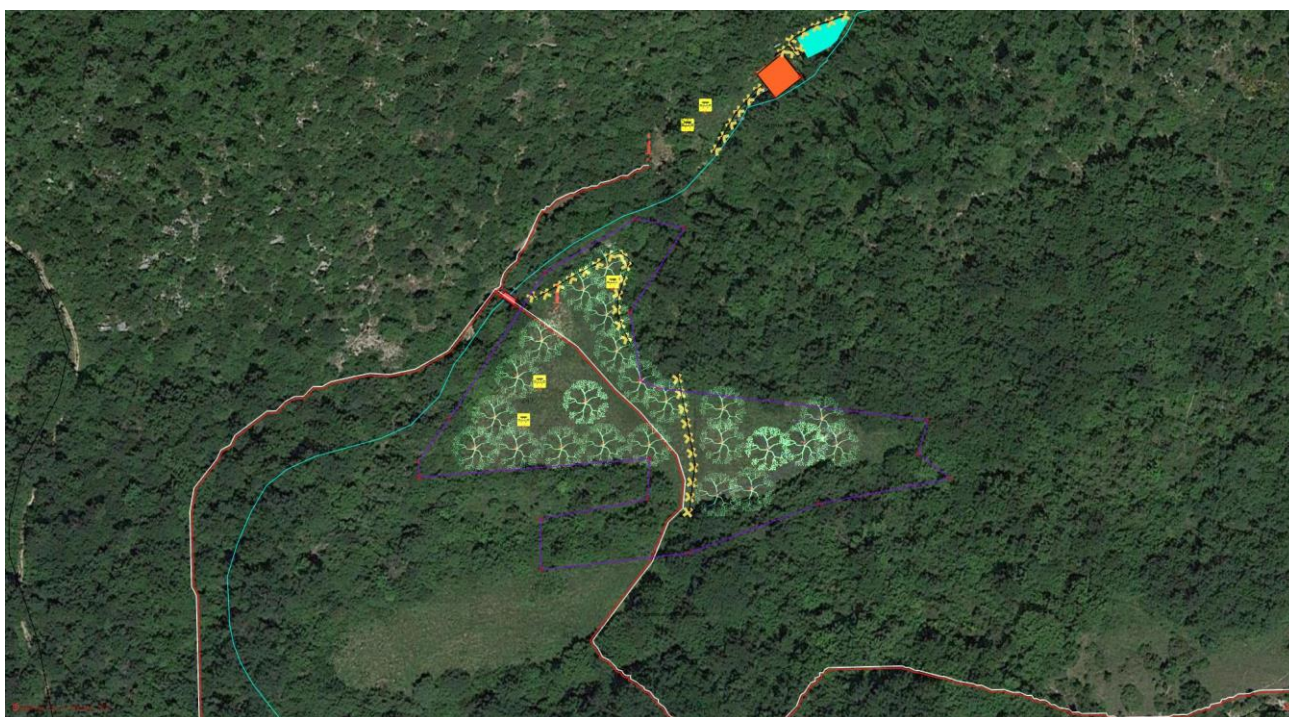



## Piano di manutenzione

	2021							2022							
	04	05	06	07	08	09	10	01	04	05	06	07	08	09	10
SFALCIO			X	X		X				X		X			
IRRIGAZIONE DI SOCCORSO			X	XX	XX	X	X					XX	XX		
RIPRISTINO FALLANZE								X	X						

Via Roma 33, Varco Sabino (RI) – Tel. (+39) 0765 790002 – Fax(+39) 0765 790139  
 info@navegnacervia.it – info@pec.navegnacervia.gov.it

codice fiscale 90009830572 codice IPA nrnmn\_ codice fattura elettronica UFGDNS





## Computo metrico estimativo

Fornitura di individui arborei e arbustivi delle specie sotto indicate

SPECIE		prezzo unitario	numero	totale
ACERO	Acer campestre diametro al petto 12-14 cm	77,6	3	232,8
ONTANO	Alnus glutinosa diametro al petto 14-16 cm	96,4	3	289,2
CORBEZZOLO	Arbutus unedo altezza 1,25 metri	30,6	5	153
CARPINO	Carpinus betulus altezza 2,00 metri	65,8	4	263,2
CASTAGNI	Catsanea sativa mill 16-18 cm	151,6	2	303,2
ALBERO DI GIUDA	Cercis siliquastrum altezza minima della pianta 1,5 metri	99,9	4	399,6
MAGGIOCIONDOLO	Laburnum anagyroides	45	2	90
CORNIOLO	Cornus mas	14	4	56
FRASSINO	Fraxinus ornus L. 15070634 Fraxinus ornus diametro al petto 14-16 cm	122,2	2	244,4
AGRIFOGLIO	Ilex aquifolium L. 15060822 Ilex aquifolium altezza 90	16,4	2	32,8
PIOPPO	Populus tremula 1 diametro al petto 14-16 cm	64,7	2	129,4
CILIEGIO	Prunus avium; diametro al petto 14-16 cm	111,7	3	335,1
LECCIO	Quercus ilex diametro al petto 12-14 cm	56,5	2	113
SORBO	Sorbus domestica altezza 1,5 metri	22,4	4	89,6
MELO	Malus domestica altezza 2 metri	42,3	4	169,2
PERO	Pyrus communis altezza 1.5-2 metri	42,3	4	169,2
TOTALE FORNITURA ALBERI			50	3069,7

Gli esemplari forniti dovranno essere in buona salute, delle altezze e dei diametri specificati. Come richiesto dalla Regione Lazio è richiesta la garanzia di 2 anni per l'attecchimento

**Computo metrico estimativo**

Prezziario di riferimento "Assoverde" Prezzi informativi dei principali lavori di manutenzione e costruzione del verde e delle forniture di piante ornamentali. "Edizione 2019-2021"

Per le voci non presenti in tale prezziario si è fatto riferimento al prezziario regionale del Lazio anno 2020

			MISURA	PREZZO UNITARIO	QTA	TOTALE	
voce		FORNITURA DI ESSENZE ARBOREE			50		3069,7
AV 2505001	DECESPUGLIAMENTI	Descespugliamento su terreno mediamente infestato da arbusti, eseguito con trattore dotata di decespugliatore a coltelli	HA	420	0,6	252	
AV 2505021	SCASSO	scasso del terreno con aratro mono o plurivomere ad una profondità minima di 1 metro (Ha)	HA	930	0,6	558	
AV 2505004	FINITURA E LIVELLAMENTO	Lavorazione di finitura superficiale del terreno, eseguita con attrezzi a denti, con esclusione di attrezzi rotativi ad asse orizzontale, compreso interrimento ammendante organico predistribuito, fino alla completa preparazione del terreno per la posa a dimora delle piante	HA	280	0,6	168	
NP01	LETAMAZIONE		A CORPO	500	1	500	
	TOTALE LAVORAZIONI PRELIMINARI						1478
AV 2505023		Messa a dimora di piantine Messa a dimora manuale di piantine in terreno lavorato preparato per accogliere piantine forestali, il rinterro e ogni altro onere Pezzo		1,75	50	87,5	
NP02	IMPIANTI	ripristino impianto di irrigazione. È prevista la fornitura di circa 100 metri di tubo in polipropilene del tipo PN6 diametro ½ pollice, il ripristino della centralina a batteria di comando la sostituzione di numero due elettrovalvole e il ripristino degli irrigatori	A CORPO	1000	1	1000	
	TOTALE MESSA A DIMORA E IMPIANTO						1087,5

Via Roma 33, Varco Sabino (RI) – Tel. (+39) 0765 790002 – Fax(+39) 0765 790139  
 info@navegnacervia.it – info@pec.navegnacervia.gov.it

codice fiscale 90009830572 codice IPA nrnm\_ codice fattura elettronica UFGDNS



	MANUTENZIONE NEI PRIMI DUE ANNI		MISURA	PREZZO UNITARIO	QTA	TOTALE	
AV 2505016		Irrigazione di soccorso Irrigazione di soccorso da effettuarsi nella stagione estiva prevedendo l'utilizzo di 20 litri di acqua per pianta distribuiti al piede della stessa, comprensivo di ogni onere necessario per l'approvvigionamento e la distribuzione (12 IRRIGAZIONI DI SOCCORSO)	PIANTA	0,56	600	336	
NP03		Sfalcio periodico		200	5	1000	
	TOTALE MANUTENZIONI						1336
NP04	STACCIONATE E PROTEZIONI	fornitura e posa in opera di staccionate in pali di castagno anti animali. La staccionata dovrà essere costituita da un montante di altezza fuori terra di circa 1 metro da una barra orizzontale di lunghezza di circa 2 metri e da una croce di Sant'Andrea. Gli elementi dovranno essere tra loro uniti da barra filettata in acciaio, bulloni e rondella Al metro l	MODULO DI DUE METRI	80	40	3200	
AV 2505025		Protezione antilepre tipo "tubo Shelter" Fornitura e posa in opera di protezione antilepre tipo "tubo Shelter" in polipropilene: Diametro 9 cm h. fino a 100 cm	UNITA	1,8	50	90	
NP 05		fornitura e posa in opera di capanno informativo tabelle e segnaletica il capanno informativo dovrà essere in plastica riciclata rigida e dovrà contenere al suo interno il pannello standard della riserva naturale di dimensioni 100*120 cm stampati. È compresa la stampa del pannello Dovranno essere inoltre fornite 4 frecce a norme CAI con testi che verranno forniti dalla stazione appaltante i relativi pali di acciaio	A CORPO	1500	1	1500	

Via Roma 33, Varco Sabino (RI) – Tel. (+39) 0765 790002 – Fax(+39) 0765 790139  
 info@navegnacervia.it – info@pec.navegnacervia.gov.it

codice fiscale 90009830572 codice IPA nrnmn\_ codice fattura elettronica UFGDNS



		tubolare diametro 60 mm scanalato ulteriori due tabelle in scatolare stradale di formato 45*30 cm i prezzi comprendono la stampa delle tabelle					
NP 06		fornitura e posa in opera di tavolo da PICNIC in plastica riciclata il tavolo è dotato di due panchine	UNITA	750	2	1500	
NP 07		realizzazione di un percorso in ghiaia stabilizzata della lunghezza di circa 100 metri	A CORPO	500	1	500	
	TOTALE PROTEZIONI						6790
	TOTALE LAVORI E FORNITURE					13761,2	13761,2

### Quadro Tecnico economico

<b>QUADRO ECONOMICO</b>			
<b>RISERVA NATURALE REGIONALE MONTI NAVEGNA E CERVIA</b>			
<b>Provincia di rieti</b>			
<b>PROGETTO "OSSIGENO" LOC. SERRONE NESPOLO</b>			
<b>A</b>	<b>Lavori</b>		<b>IMPORTO €</b>
1	lavori soggetti a ribasso		13.761,20
	<b>Totale Lavori soggetti a ribasso</b>		<b>13.761,20</b>
3	Oneri per la Sicurezza		500,00
	<b>Totale Lavori</b>		<b>14.261,20</b>
<b>B</b>	<b>Somme a disposizione della Stazione appaltante per:</b>		
1	lavori in economia;		704,11
#RIF!	imprevisti;		0,00
4	incentivi art. 113 D.Lgs. 50/2016	2,0%	275,22
5	I.V.A. su A) Lavori	10%	1.426,12
	<b>Totale B</b>		<b>2.405,45</b>
<b>Totale A) + B)</b>			<b>16.666,65</b>

Via Roma 33, Varco Sabino (RI) – Tel. (+39) 0765 790002 – Fax(+39) 0765 790139  
 info@navegnacervia.it – info@pec.navegnacervia.gov.it

codice fiscale 90009830572 codice IPA rnrnm\_ codice fattura elettronica UFGDNS



## Schema di lettera di incarico

SPETT AGGIUDICATARIO

Oggetto: lettera di incarico all'uso del commercio

in relazione all'oggetto, si comunica che con determinazione del direttore numero \_\_\_\_\_ del \_\_\_\_\_ vente ad oggetto CIG \_\_\_\_\_ vi è stata aggiudicato l'incarico in questione per l'importo di Euro \_\_\_\_\_ oltre ad Euro 1000 di oneri per la sicurezza non soggetti a ribasso ed euro \_\_\_\_\_ relativo all'IVA per un totale lordo onnicomprensivo pari ad Euro \_\_\_\_\_

I lavori dovranno essere eseguiti secondo la regola dell'arte alle condizioni previste dalla determinazione del Direttore numero \_\_\_\_\_ del \_\_\_\_\_ avente ad oggetto \_\_\_\_\_

CIG Z7D30DF7A4 PROGETTO "OSSIGENO" APPROVAZIONE PROGETTO PER LA REALIZZAZIONE DI UN BOSCO IN COMUNE DI NESPOLO DETERMINA A CONTRARRE ED APPROVAZIONE DELLA LETTERA DI INVITO E DELLO SCHEMA DI CONTRATTO

Dovranno essere inoltre rispettate le specifiche del capitolato speciale delle opere a verde di "Assoverde" associazione tra enti pubblici come esplicitamente richiesto dalla Regione Lazio Ente Erogatore del Finanziamento

L'impresa dovrà fornire garanzia di attecchimento per almeno 2 anni delle piante messe a dimora

Per tale motivo dovrà essere consegnata all'amministrazione copia di tale garanzia fidejussoria o assicurativa a copertura del rimpiazzo delle fallanze

Relativamente alle lavorazioni eseguite La SV verrà autorizzata ad emettere fattura dalla competente direzione dei lavori una volta realizzato ed accettato quanto realizzato.

Le operazioni di sfalcio periodico e le irrigazioni di soccorso previste dal programma di manutenzione verranno liquidate previa autorizzazione alla emissione di fattura al termine della stagione autunnale 2021 e della stagione autunnale 2022

Il pagamento, salvo imprevisti e previa verifica di regolare esecuzione, sarà effettuato tramite bonifico bancario entro 30/60 giorni dall'attestazione di regolare esecuzione da parte della struttura competente, a seguito di emissione di apposita fattura elettronica (Codice Univoco Ufficio UFGDNS), sulla quale dovranno essere obbligatoriamente riportati i seguenti dati:

Via Roma 33, Varco Sabino (RI) – Tel. (+39) 0765 790002 – Fax(+39) 0765 790139  
info@navegnacervia.it – info@pec.navegnacervia.gov.it

codice fiscale 90009830572 codice IPA nrnmn\_ codice fattura elettronica UFGDNS



- Esatta denominazione/generalità, sede legale/indirizzo, mail (ordinaria), Cod. Fiscale e P.IVA
- IBAN del Vs conto corrente dedicato
- Codice Identificativo di Gara (CIG):
- Natura/qualità dei servizi che sono oggetto della fatturazione.

Si precisa che tutte le fatture ricevute in difformità a quanto sopra espresso non saranno accettate e saranno quindi rifiutate.

Si informa altresì che dal 01.07.2017 questo Ente è soggetto al meccanismo della scissione dei pagamenti IVA (c.d. split payment - Art. 17-ter del DPR n° 633/1972 e successive modifiche ed integrazioni). Pertanto le fatture dovranno contenere il riferimento al suddetto meccanismo ed il pagamento sarà IVA esclusa.

La mancata accettazione delle condizioni sopra indicate o il successivo accertamento dell'impossibilità di codesta Ditta a stipulare contratti comporta la nullità fin dall'origine dell'affidamento del servizio e la contestuale richiesta di risarcimento danni, fermo restando la segnalazione agli organi competenti in materia di contratti pubblici, qualora obbligatorio per legge o ritenuto opportuno da questo Ente.

Si precisa che ogni fase del procedimento, compresa l'attestazione di regolare esecuzione, sarà subordinata all'acquisizione del Documento Unico di Regolarità Contributiva (DURC) o documento equivalente, in corso di validità; pertanto i relativi termini del procedimento saranno prorogati fino al materiale ricevimento dello stesso.

In presenza di un DURC che evidenzia delle irregolarità nei versamenti dovuti agli Istituti (INPS e INAIL) e/o alle Casse edili, questo Ente attiverà nei confronti dei predetti Istituti e Casse l'intervento sostitutivo previsto dall'art. 4 del D.P.R. n. 207/2010.

Inoltre il pagamento sarà subordinato anche alla verifica di eventuali debiti nei confronti del Fisco tramite la società Equitalia, con le modalità previste dal Decreto del Ministero dell'Economia e delle Finanze 18/01/2008 n. 40 e successive modifiche ed integrazioni.

In caso di mancata conformità con la vigente normativa in materia fiscale (Regolarità fiscale - art. 48-bis del D.P.R. 602/73)\* o bancaria (conto corrente dedicato - Legge 136/2010), non potrà darsi luogo al pagamento fino alla completa regolarizzazione delle anomalie riscontrate.

Ai sensi dell'art. 1260 del codice civile è vietata la cessione del credito.

---

Via Roma 33, Varco Sabino (RI) – Tel. (+39) 0765 790002 – Fax(+39) 0765 790139  
info@navegnacervia.it – info@pec.navegnacervia.gov.it

codice fiscale 90009830572 codice IPA nrnmn\_ codice fattura elettronica UFGDNS



La presente lettera, sostitutiva del contratto di appalto è sottoscritta dalle parti come sopra rappresentate mediante scambio secondo gli usi commerciali.

Cordiali saluti

Il RUP  
Dott. Agr Giovanni Piva

Per accettazione

L'impresa